Voici notre Dieu

(Tonalité générale : Ré majeur)

Nicolas Wurtz
Arrangmt : Claire Gason

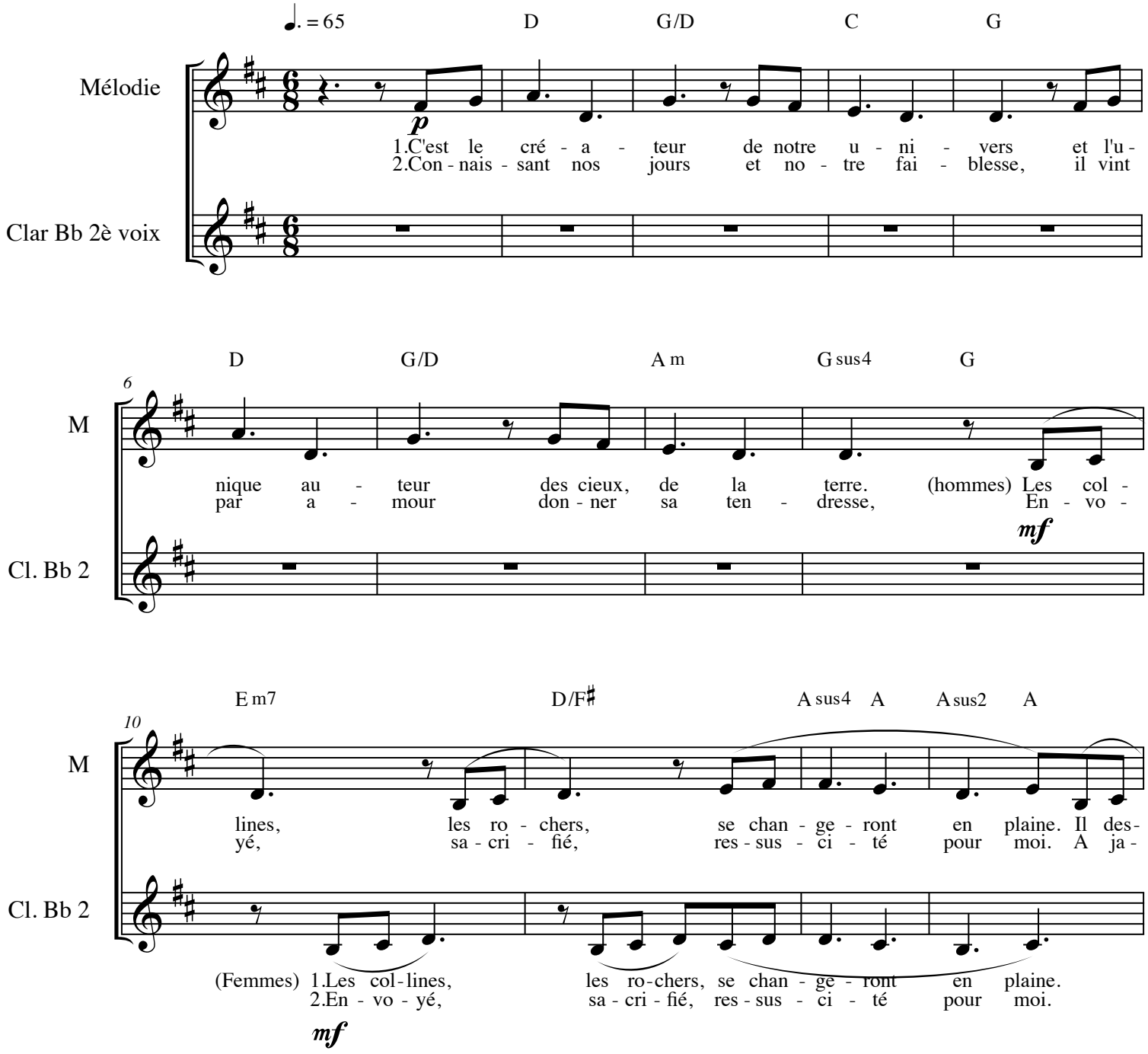

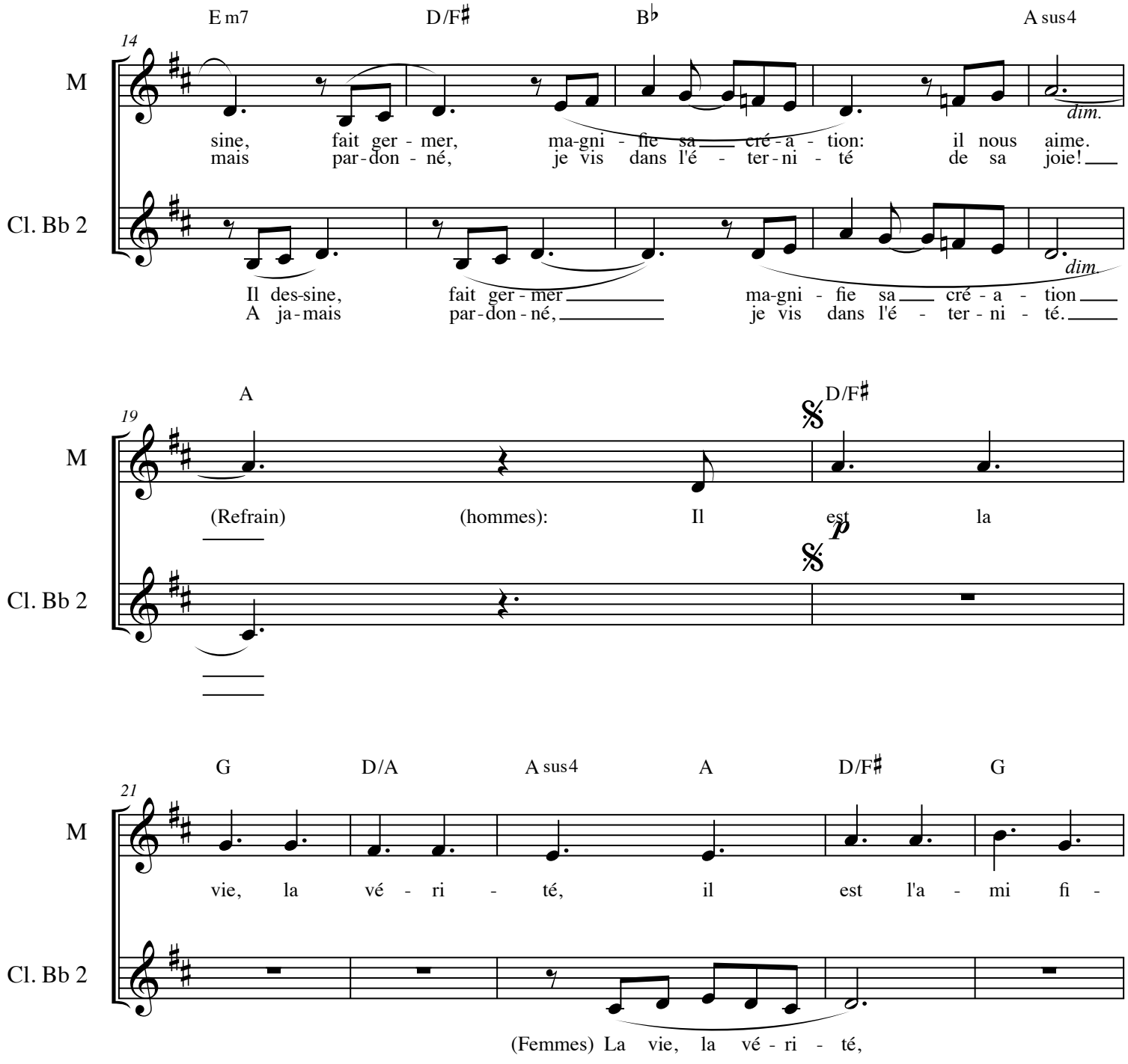
E m7
D/F♯
B♭
A sus4
14
M
sine, fait ger - mer, ma-gni - fie sa cré - a - tion: il nous aime.
mais par-don - né, je vis dans l'é - ter-ni - té de sa joie!
dim.
Cl. Bb 2
Il des-sine, fait ger - mer ma-gni - fie sa cré - a - tion
A ja-mais par-don - né, je vis dans l'é - ter - ni - té.
dim.
A
D/F♯
19
M
(Refrain) (hommes): Il est la
p
Cl. Bb 2
G
D/A
A sus4
A
D/F♯
G
21
M
vie, la vé - ri - té, il est l'a - mi fi -
Cl. Bb 2
(Femmes) La vie, la vé - ri - té,

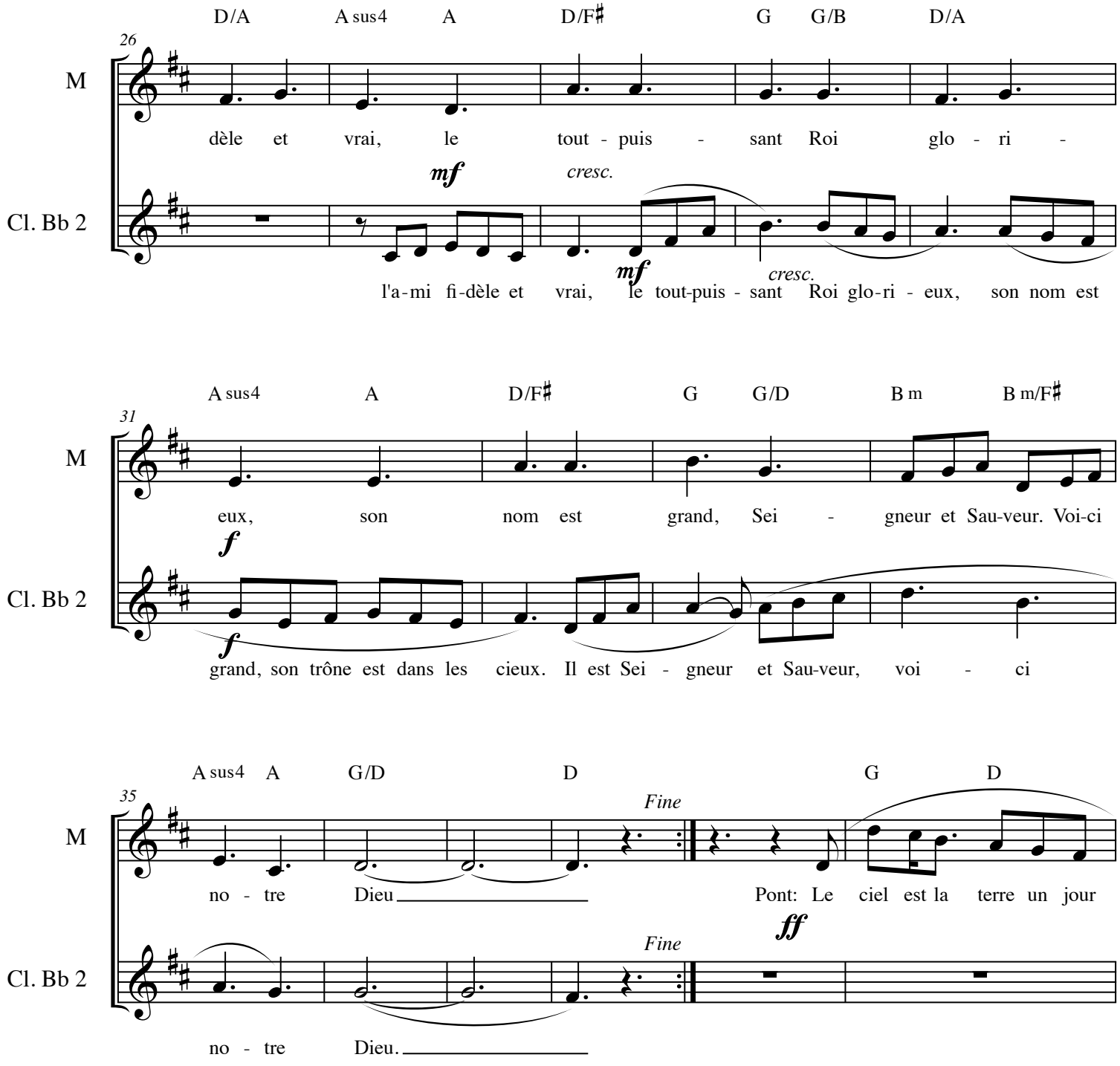
D/A A sus4 A D/F♯ G G/B D/A
26
M
dèle et vrai, le tout - puis - sant Roi glo - ri -
mf
cresc.
Cl. Bb 2
mf
cresc.
l'a-mi fi-dèle et vrai, le tout-puis - sant Roi glo-ri - eux, son nom est
A sus4 A D/F♯ G G/D B m B m/F♯
31
M
eux, son nom est grand, Sei - gneur et Sau-veur. Voi-ci
f
Cl. Bb 2
f
grand, son trône est dans les cieux. Il est Sei - gneur et Sau-veur, voi - ci
A sus4 A G/D D G D
35
Fine
M
no - tre Dieu Pont: Le ciel est la terre un jour
ff
Fine
Cl. Bb 2
no - tre Dieu.

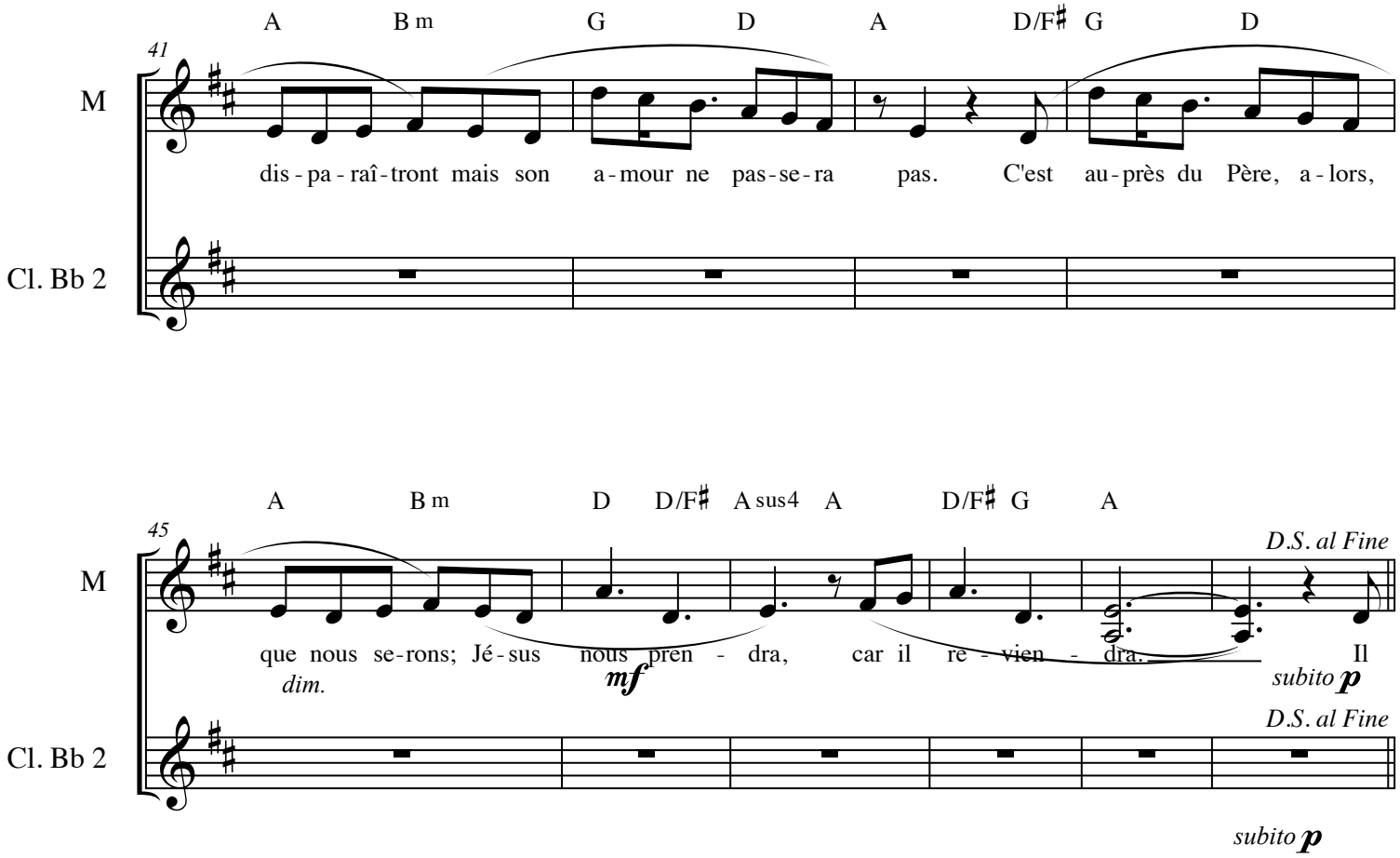
A B m G D A D/F♯ G D
41
M
dis - pa - raî - tront mais son a - mour ne pas - se - ra pas. C'est au - près du Père, a - lors,
Cl. Bb 2
A B m D D/F♯ A sus4 A D/F♯ G A
45
D.S. al Fine
M
que nous se - rons; Jé - sus nous pren - dra, car il re - vien - dra. Il
dim.
mf
subito p
D.S. al Fine
Cl. Bb 2
subito p